

DOW JONES

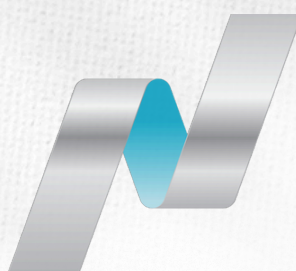

PT. PANEN KAPITAL BERJANGKA



Nasdaq



HANG SENG INDEX

S&P500

Nikkei 225

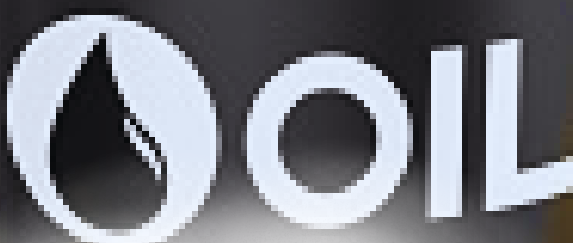

Selasa, 4 Feb 2025

# DAILY BULLETIN

JADILAH TRADER YANG LEBIH BERPENGETAHUAN HARI INI

WITH LOTS OF INFORMATION, IT HELPS YOU MAKE SMART DECISIONS AND AVOID BAD REACTION

Become a Professional Trader



PT. PANEN KAPITAL BERJANGKA

Panen Tower Lantai 5, Jl. Patal Senayan No. 31, Jakarta Selatan

Telpon: 021 21684233 Email: [cso@panenkabcapitalberjangka.co.id](mailto:cso@panenkabcapitalberjangka.co.id)

**Disclaimer** : Transaksi Perdagangan Berjangka Komoditi memiliki Peluang Keuntungan dan Risiko Kerugian yang Tinggi sehingga setiap nasabah harus mempertimbangkan dan memahami risikonya sebelum melakukan transaksi



# DAILY MARKET SUMMARY

DAILY BULLETIN  
SELASA, 4 FEBRUARI 2025



PT. PANEN KAPITAL BERJANGKA

Peristiwa global harian yang telah memengaruhi pasar keuangan

**INDEX DOLAR AS SEDIKIT MELEMAH TURUN KE LEVEL 108.43 PAGI INI. DOLAR MEMANGKAS KENAIKAN SETELAH TARIF TERTUNDA SERTA ANCAMAN TARIF TRUMP PADA PERDAGANGAN TIONGKOK, KANADA, DAN MEKSIKO TELAH MENJATUHKAN BERBAGAI MATA UANG KRIPTO UNTUK MENGHINDARI RISIKO KEDEPANNYA KARENA TARIF TRUMP DAPAT MENINGKATKAN INFLASI DAN MENGHAMBAT PERTUMBUHAN EKONOMI AS, SEKALIGUS MENGURANGI PROSPEK PEMOTONGAN SUKU BUNGA OLEH FEDERAL RESERVE KEDEPANNYA**

Indeks dolar memangkas kenaikan pada hari Senin setelah Presiden Meksiko Claudia Sheinbaum dan Presiden Trump sepakat untuk menunda penerapan tarif, meredakan kekhawatiran tentang perang dagang Amerika Utara. Meksiko berjanji untuk memperkuat perbatasan utaranya dengan 10.000 anggota Garda Nasional. Tarif perdagangan Trump memicu pergerakan risk-off yang luas di seluruh pasar keuangan global. Para pedagang bersiap menghadapi perang dagang baru setelah Trump mengenakan bea masuk impor 25% pada Kanada dan Meksiko, dan tarif 10% pada Tiongkok. Ketiga negara itu bersumpah untuk membalas, yang selanjutnya melemahkan selera risiko. Bitcoin merosot sebanyak 10% menjadi \$91.695,8, Ether merosot 22,7% menjadi \$2.434,84. Tarif Trump sebagian besar mengimbangi prospek regulasi kripto yang lebih bersahabat di bawah Presiden ke-47 itu.

**POUND STERLING (GBP) MENGUAT DAN DIPERDAGANGKAN DI LEVEL 1.24470. GBP/USD MELONJAK KE 1,2400 KARENA TARIF TRUMP DIHENTIKAN SEMENTARA UNTUK MEKSIKO. PRESIDEN MEKSIKO SHEINBAUM MENGATAKAN TARIF DENGAN AS DIHENTIKAN SEMENTARA SELAMA SEBULAN**

**EURO (EUR) MELEMAH KE LEVEL 1.03380 TERHADAP DOLAR AS PAGI INI. EUR/USD TETAP TURUN SEKITAR 0,8% KARENA KEKHAWATIRAN BAHWA UNI EROPA MUNGKIN MENJADI TARGET TARIF BERIKUTNYA. PASANGAN INI MEROSOT KE LEVEL TERENDAH 1,0125 PADA HARI SENIN**

**DOLAR KANADA (CAD) MENGUAT KE LEVEL 1.44023 TERHADAP DOLAR AS. KARENA INVESTOR MEMPERTIMBANGKAN KEMUNGKINAN KANADA MEMPEROLEH PENANGGUHAN TARIF AS, DENGAN MATA UANG TERSEBUT BANGKIT DARI LEVEL TERENDAH SEBELUMNYA DALAM 22 TAHUN.**

**SWISS FRANC (CHF) MENGUAT DAN DIPERDAGANGKAN DI LEVEL 0.91072 TERHADAP DOLAR AS DI TENGAH DOLAR AS YANG MELEMAH**

**AUSSIE (AUD) MENGUAT KE LEVEL 0.62190 TERHADAP DOLAR AS. DI TENGAH DOLAR AS YANG MELEMAH**

**YEN (JPY) MELEMAH DAN USD/JPY NAIK KE LEVEL 155.152 TERHADAP DOLAR AS PAGI INI. PASAR ASIA WASPADA TERHADAP PENERAPAN TARIF SEBENARNYA ATAS TIONGKOK YANG AKAN MULAI BERLAKU PADA PUKUL 05.01 GMT PADA HARI SELASA YANG DAPAT MEMICU GELOMBANG VOLATILITAS. PERKEMBANGAN TARIF KEMUNGKINAN KOMPROMI ANTARA AS, MEKSIKO, KANADA, DAN TIONGKOK DAN KEMUNGKINAN PEMBICARAAN ANTARA PRESIDEN AS DONALD TRUMP DAN PRESIDEN TIONGKOK XI JINPING.**

**CRUDE OIL MELEMAH KE LEVEL 72.44 HARGA MINYAK WTI TURUN KARENA TRUMP SETUJU UNTUK MENGHENTIKAN TARIF PADA MEKSIKO DAN KANADA**

**EMAS (XAU) MENGUAT KE LEVEL 2814.24 TERHADAP DOLAR AS PAGI INI. HARGA EMAS MENCAPI REKOR TERTINGGI SEPANJANG MASA PADA HARI SENIN, DIDUKUNG OLEH ARUS MASUK ASET SAFE HAVEN SETELAH TARIF PRESIDEN AS DONALD TRUMP UNTUK KANADA, TIONGKOK, DAN MEKSIKO YANG MEMACU PEMBELIAN ASET SAFE HAVEN. IMPLIKASI DARI TARIF DAPAT MENAIKKAN INFLASI DAN JUGA BERDAMPAK PADA PERTUMBUHAN EKONOMI KARENA BIAYA YANG LEBIH TINGGI YANG TERLIBAT DENGAN ITU DAN TARIF MENINGGALKAN LINGKUNGAN SEPERTI STAGFLASI," KATA PHILLIP STREIBLE, KEPALA STRATEGI PASAR DI BLUE LINE FUTURES.**

**Disclaimer :** Transaksi Perdagangan Berjangka Komoditi memiliki Peluang Keuntungan dan Risiko Kerugian yang Tinggi sehingga setiap nasabah harus mempertimbangkan dan memahami risikonya sebelum melakukan transaksi



# ECONOMIC CALENDAR

DAILY BULLETIN  
SELASA, 4 FEBRUARI 2025



| TIME                                   | COUNTRY       | IMPORTANCE | EVENT              | ACTUAL | FORECAST | PREVIOUS |
|--|---------------|------------|--------------------|--------|----------|----------|
| 00:30                                  | United States | Medium     | Fed Bostic Speech  | -      | -        | -        |
| 06:30                                  | United States | Medium     | Fed Musalem Speech | -      | -        | -        |
| 22:00<br><small>in 15:18 hours</small> | United States | Medium     | Factory Orders MoM | -      | -0.8%    | -0.4%    |
| 22:00<br><small>in 15:18 hours</small> | United States | High       | JOLTs Job Openings | -      | 8M       | 8.09M    |
| 23:00<br><small>in 16:18 hours</small> | United States | Medium     | Fed Bostic Speech  | -      | -        | -        |

Source : IG Economic Calendar, 4 Feb 2025

**Disclaimer** : Transaksi Perdagangan Berjangka Komoditi memiliki Peluang Keuntungan dan Risiko Kerugian yang Tinggi sehingga setiap nasabah harus mempertimbangkan dan memahami risikonya sebelum melakukan transaksi



| CURRENCIES | LONG   | SHORT    |             |
|------------|--------|----------|-------------|
| XAU        | 74.85% | + 49.70% | 25.15% BUY  |
| CHF        | 70.19% | + 40.38% | 29.81% BUY  |
| SGD        | 64.23% | + 28.46% | 35.77% BUY  |
| HKD        | 64.00% | + 28.00% | 36.00% BUY  |
| USD        | 63.65% | + 27.30% | 36.35% BUY  |
| AUD        | 61.07% | + 22.14% | 38.93% BUY  |
| JPY        | 54.29% | + 8.58 % | 45.71% BUY  |
| EUR        | 37.77% | - 24.46% | 62.23% SELL |
| GBP        | 35.15% | - 29.70% | 64.85% SELL |
| CAD        | 29.52% | - 40.96% | 70.48% SELL |
| NZD        | 28.38% | - 43.24% | 71.62% SELL |
| XAG        | 27.45% | - 45.10% | 72.55% SELL |

| INSTRUMENTS     | LONG   | SHORT    |             |
|-----------------|--------|----------|-------------|
| XAU/USD         | 74.85% | + 49.70% | 25.15% BUY  |
| USA30.IDX/USD   | 73.70% | + 47.40% | 26.30% BUY  |
| EUR/AUD         | 73.69% | + 47.38% | 26.31% BUY  |
| JPN.IDX/JPY     | 72.77% | + 45.54% | 27.23% BUY  |
| CHF/JPY         | 72.50% | + 45.00% | 27.50% BUY  |
| AUD/NZD         | 72.37% | + 44.74% | 27.63% BUY  |
| DOLLAR.IDX/USD  | 71.20% | + 42.40% | 28.80% BUY  |
| USD/CAD         | 70.92% | + 41.84% | 29.08% BUY  |
| GBP/AUD         | 70.91% | + 41.82% | 29.09% BUY  |
| NZD/CAD         | 70.49% | + 40.98% | 29.51% BUY  |
| AUD/CAD         | 69.95% | + 39.90% | 30.05% BUY  |
| GBP/NZD         | 68.76% | + 37.52% | 31.24% BUY  |
| USA500.IDX/USD  | 60.54% | + 21.08% | 39.46% BUY  |
| EUR/JPY         | 55.79% | + 11.58% | 44.21% BUY  |
| GBP/JPY         | 52.33% | + 4.66 % | 47.67% BUY  |
| GBP/CHF         | 43.74% | - 12.52% | 56.26% SELL |
| AUD/CHF         | 41.28% | - 17.44% | 58.72% SELL |
| USD/JPY         | 41.22% | - 17.56% | 58.78% SELL |
| EUR/CAD         | 40.77% | - 18.46% | 59.23% SELL |
| GBP/CAD         | 40.25% | - 19.50% | 59.75% SELL |
| AUD/JPY         | 39.59% | - 20.82% | 60.41% SELL |
| USD/CHF         | 38.76% | - 22.48% | 61.24% SELL |
| USATECH.IDX/USD | 32.99% | - 34.02% | 67.01% SELL |
| EUR/CHF         | 32.35% | - 35.30% | 67.65% SELL |
| LIGHT.CMD/USD   | 31.55% | - 36.90% | 68.45% SELL |
| NZD/CHF         | 30.03% | - 39.94% | 69.97% SELL |
| HKG.IDX/HKD     | 29.89% | - 40.22% | 70.11% SELL |
| EUR/USD         | 29.21% | - 41.58% | 70.79% SELL |
| CAD/CHF         | 28.68% | - 42.64% | 71.32% SELL |
| AUD/USD         | 27.75% | - 44.50% | 72.25% SELL |
| GBP/USD         | 27.71% | - 44.58% | 72.29% SELL |
| NZD/USD         | 27.21% | - 45.58% | 72.79% SELL |
| CAD/JPY         | 26.72% | - 46.56% | 73.28% SELL |
| EUR/GBP         | 26.64% | - 46.72% | 73.36% SELL |
| NZD/JPY         | 26.33% | - 47.34% | 73.67% SELL |
| XAG/USD         | 25.75% | - 48.50% | 74.25% SELL |
| CHI.IDX/USD     | 25.38% | - 49.24% | 74.62% SELL |

Source : SWFX Sentiment Index, 4 Feb 2025

**Disclaimer** : Transaksi Perdagangan Berjangka Komoditi memiliki Peluang Keuntungan dan Risiko Kerugian yang Tinggi sehingga setiap nasabah harus mempertimbangkan dan memahami risikonya sebelum melakukan transaksi



# TRADING IDEA : GOLD

DAILY BULLETIN  
SELASA, 4 FEBRUARI 2025



PT. PANEN KAPITAL BERJANGKA

## PIVOT POINTS

CLASSIC  
WOODIE  
FIBONACCI  
CAMARILLA

- R3
- 2897.89
- 2902.27
- 2864.27
- 2830.62
- R2
- 2864.27
- 2866.46
- 2841.92
- 2825.26
- R1
- 2839.40
- 2843.78
- 2828.12
- 2819.90
- PP
- 2805.78
- 2807.97
- 2805.78
- 2805.78
- 2805.78
- S1
- 2780.91
- 2785.29
- 2783.43
- 2809.18
- 3 ≈ 2
- S2
- 2747.29
- 2749.48
- 2769.63
- 2803.82
- S3
- 2722.42
- 2726.80
- 2747.29
- 2798.46



Source : Metatrader 5 - Panen Kapital Berjangka, 4 Feb 2025

| Indicator            | 5M      | 15M     | 30M     | 1H      | 4H      | 1D      | 1W      | 1MN     |
|----------------------|---------|---------|---------|---------|---------|---------|---------|---------|
| MACD (12; 26; 9)     | Sell    | Sell    | Buy     | Buy     | Buy     | Buy     | Buy     | Buy     |
| RSI (14)             | Neutral | Neutral | Neutral | Neutral | Neutral | Sell    | Neutral | Sell    |
| Stochastic (5; 3)    | Neutral | Neutral | Buy     | Neutral | Neutral | Neutral | Sell    | Neutral |
| ADX (14)             | Sell    | Neutral | Buy     | Buy     | Buy     | Buy     | Buy     | Buy     |
| CCI (14)             | Neutral | Neutral | Buy     | Neutral | Sell    | Neutral | Sell    | Neutral |
| AROON (14)           | Sell    | Sell    | Sell    | Buy     | Buy     | Buy     | Sell    | Buy     |
| Alligator (13; 8; 5) | Sell    | Sell    | Buy     | Buy     | Buy     | Buy     | Buy     | Buy     |
| SAR (0.02; 0.2)      | Sell    | Sell    | Sell    | Sell    | Buy     | Buy     | Buy     | Buy     |

Source : SWFX Technical Analysis, 4 Feb 2025

**JIKA HARGA NAIK MELEBIHI LEVEL [BUY STOP] 2818.95 ATAU BERBALIK DARI LEVEL [BUY LIMIT] 2795.43 XAUUSD [BUY] [TP1: 2824.21] [TP2: 2832.97] [TP3: 2846.48] [SL: 2795.68]**

**JIKA HARGA TURUN MELEBIHI LEVEL [SELL STOP] 2809.94 XAUUSD [SELL] [TP: 2794.43] [SL: 2828.21]**

Peluang **Trend Minor Penurunan** di TimeFrame M30 masih didominasi Bearish. Trader dapat membuka order Sell di saat harga mendekati resistance dengan target pendek sampai level **2790**. Namun harus sangat di Waspada **Trend Major Kenaikan** di Timeframe D1 dan W1 masih di dominasi oleh Trend Kenaikan (Bullish) sampai level **2874**.

**Disclaimer** : Transaksi Perdagangan Berjangka Komoditi memiliki Peluang Keuntungan dan Risiko Kerugian yang Tinggi sehingga setiap nasabah harus mempertimbangkan dan memahami risikonya sebelum melakukan transaksi



# TRADING IDEA : GBPUSD

DAILY BULLETIN  
SELASA, 4 FEBRUARI 2025



PT. PANEN KAPITAL BERJANGKA

## PIVOT POINTS

CLASSIC  
WOODIE  
FIBONACCI  
CAMARILLA

R3  
1.27247  
1.27572  
1.25894  
1.25053  
R2  
1.25894  
1.26056  
1.25109  
1.24865  
R1  
1.25191  
1.25516  
1.24623  
1.24676  
PP  
1.23838  
1.24001  
1.23838  
1.23838  
S1  
1.23135  
1.23460  
1.23053  
1.24300  
S2  
1.21782  
1.21945  
1.22567  
1.24111  
S3  
1.21079  
1.21404  
1.21782  
1.23923



| Indicator            | 5M      | 15M     | 30M     | 1H      | 4H      | 1D      | 1W      | 1MN     |
|----------------------|---------|---------|---------|---------|---------|---------|---------|---------|
| MACD (12; 26; 9)     | Buy     | Buy     | Buy     | Buy     | Sell    | Sell    | Sell    | Buy     |
| RSI (14)             | Neutral | Neutral | Sell    | Neutral | Neutral | Neutral | Neutral | Neutral |
| Stochastic (5; 3)    | Buy     | Neutral | Neutral | Neutral | Neutral | Buy     | Neutral | Buy     |
| ADX (14)             | Neutral | Neutral | Buy     | Buy     | Neutral | Neutral | Neutral | Neutral |
| CCI (14)             | Buy     | Neutral | Sell    | Sell    | Neutral | Buy     | Neutral | Buy     |
| AROON (14)           | Buy     | Buy     | Buy     | Buy     | Sell    | Sell    | Sell    | Sell    |
| Alligator (13; 8; 5) | Neutral | Buy     | Buy     | Buy     | Sell    | Sell    | Sell    | Neutral |
| SAR (0.02; 0.2)      | Buy     | Buy     | Buy     | Buy     | Buy     | Sell    | Buy     | Sell    |

Source : SWFX Technical Analysis, 4 Feb 2025

**JIKA HARGA NAIK MELEBIHI LEVEL [BUY STOP] 1.24486 ATAU BERBALIK DARI LEVEL [BUY LIMIT] 1.23864 GBPUSD [BUY] [TP1: 1.24693] [TP2: 1.25017] [TP3: 1.25468] [SL: 1.23774]**

**JIKA HARGA TURUN MELEBIHI LEVEL [SELL STOP] 1.24117 GBPUSD [SELL] [TP: 1.23567] [SL: 1.24855]**

Peluang **Trend Minor Penurunan** di TimeFrame M30 masih didominasi Bearish. Trader dapat membuka order Sell di saat harga mendekati resistance dengan target pendek sampai level **1.23460**. Namun harus sangat di Waspada **Trend Major Kenaikan** di Timeframe M15 dan M30 dan D1 dan W1 masih di dominasi oleh Trend Kenaikan (Bullish) sampai level **1.26840**.

**Disclaimer :** Segala opini, berita, penelitian, analisis, harga, atau informasi lain yang terkandung dalam laporan ini disediakan sebagai komentar pasar umum dan bukan merupakan saran transaksi. Transaksi Perdagangan Berjangka Komoditi memiliki Peluang Keuntungan dan Risiko Kerugian yang Tinggi sehingga setiap nasabah harus mempertimbangkan dan memahami risikonya sebelum melakukan transaksi



# TRADING IDEA : USDJPY

DAILY BULLETIN  
SELASA, 4 FEBRUARI 2025



PT. PANEN KAPITAL BERJANGKA

## PIVOT POINTS

CLASSIC  
WOODIE  
FIBONACCI  
CAMARILLA

- R3
- 157.613
- 157.546
- 156.744
- 155.250
- R2
- 156.744
- 156.710
- 156.028
- 155.079
- R1
- 155.739
- 155.672
- 155.586
- 154.907
- PP
- 154.870
- 154.836
- 154.870
- 154.870
- S1
- 153.865
- 153.798
- 154.154
- 154.563
- S2
- 152.996
- 152.962
- 153.712
- 154.391
- S3
- 151.991
- 151.924
- 152.996
- 154.220



Source : Metatrader 5 - Panen Kapital Berjangka, 4 Feb 2025

| Indicator            | 5M   | 15M     | 30M     | 1H      | 4H      | 1D      | 1W      | 1MN     |
|----------------------|------|---------|---------|---------|---------|---------|---------|---------|
| MACD (12; 26; 9)     | Buy  | Buy     | Buy     | Sell    | Sell    | Sell    | Buy     | Buy     |
| RSI (14)             | Sell | Sell    | Neutral | Neutral | Neutral | Neutral | Neutral | Neutral |
| Stochastic (5; 3)    | Sell | Sell    | Sell    | Neutral | Neutral | Neutral | Neutral | Neutral |
| ADX (14)             | Buy  | Neutral | Buy     | Neutral | Neutral | Sell    | Neutral | Buy     |
| CCI (14)             | Sell | Sell    | Sell    | Sell    | Neutral | Neutral | Neutral | Neutral |
| AROON (14)           | Buy  | Buy     | Buy     | Sell    | Buy     | Sell    | Buy     | Sell    |
| Alligator (13; 8; 5) | Buy  | Buy     | Buy     | Sell    | Neutral | Sell    | Buy     | Buy     |
| SAR (0.02; 0.2)      | Buy  | Buy     | Buy     | Buy     | Sell    | Buy     | Sell    | Buy     |

Source : SWFX Technical Analysis, 4 Feb 2025

**JIKA HARGA NAIK MELEBIHI LEVEL [BUY STOP] 155.489  
ATAU BERBALIK DARI LEVEL [BUY LIMIT] 154.894  
USDJPY [BUY] [TP1: 155.622] [TP2: 155.953] [TP3: 156.357]  
[SL: 154.879]**

**JIKA HARGA TURUN MELEBIHI LEVEL [SELL STOP]  
155.166 USDJPY [SELL] [TP: 154.754] [SL: 155.703]**

Peluang **Trend Minor Kenaikan** di TimeFrame H1 masih didominasi Bullish. Trader dapat membuka order Beli di saat harga mendekati Support dengan target pendek sampai level **157.850**. Namun harus sangat di Waspada **Trend Major Penurunan** di Timeframe M30 dan D1 dan W1 masih di dominasi oleh Trend penurunan (Bearish) sampai level **153.160**.



# TRADING IDEA : HANGSENG

DAILY BULLETIN  
SELASA, 4 FEBRUARI 2025



PIVOT POINTS

CLASSIC  
WOODIE  
FIBONACCI  
CAMARILLA

- R3
- 20651
- 20638
- 20550
- 20361
- R2
- 20550
- 20544
- 20464
- 20340
- R1
- 20425
- 20412
- 20411
- 20320
- PP
- 20324
- 20318
- 20324
- 20324
- S1
- 20199
- 20186
- 20238
- 20278
- S2
- 20098
- 20092
- 20185
- 20258
- S3
- 19973
- 19960
- 20098
- 20237

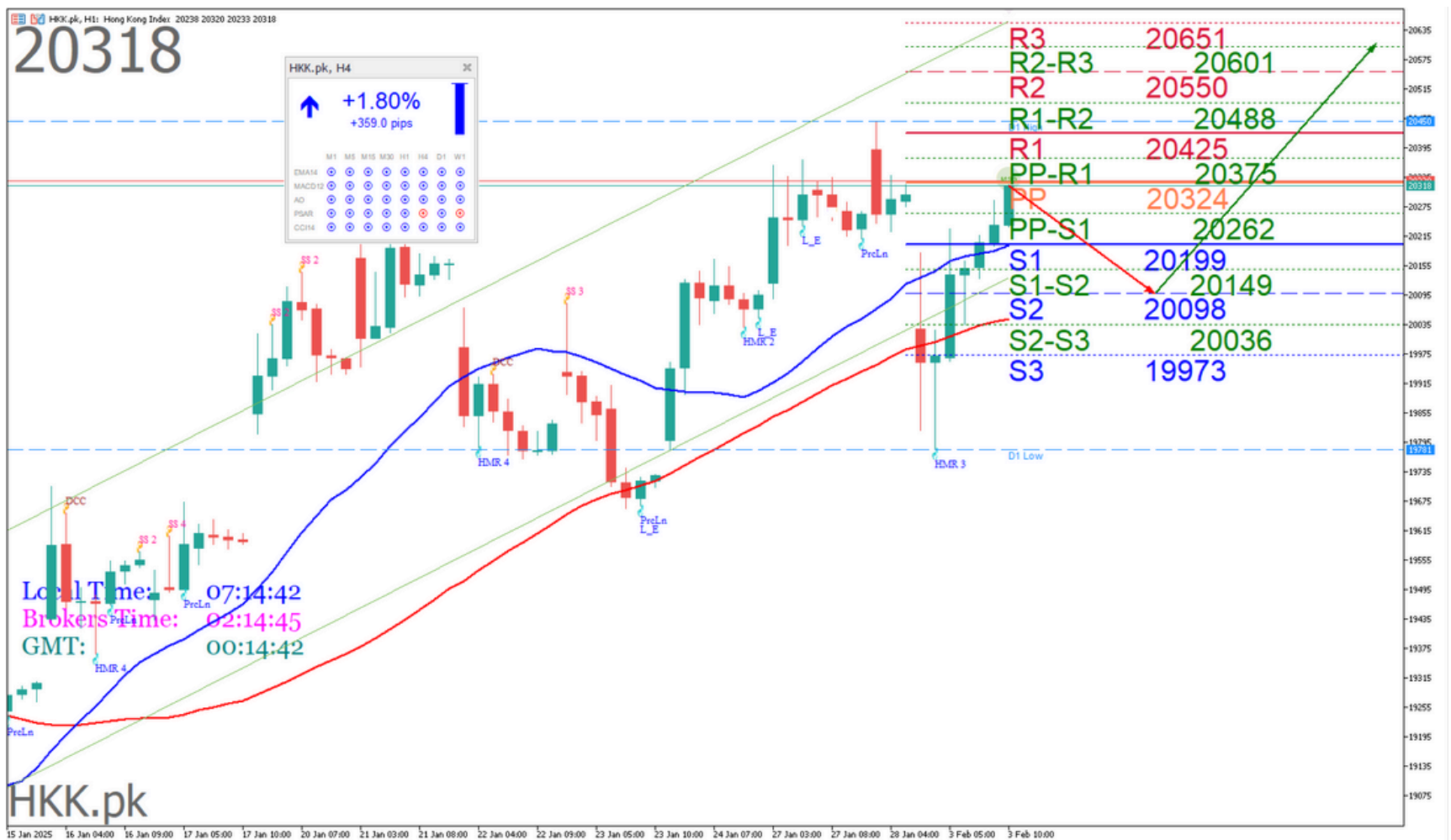

Source : Metatrader 5 - Panen Kapital Berjangka. 4 Feb 2025

| Indicator            | 5M      | 15M     | 30M  | 1H      | 4H      | 1D      | 1W      | 1MN     |
|----------------------|---------|---------|------|---------|---------|---------|---------|---------|
| MACD (12; 26; 9)     | Buy     | Buy     | N/A  | Buy     | Buy     | Buy     | Buy     | Sell    |
| RSI (14)             | Neutral | Sell    | Sell | Sell    | Neutral | Neutral | Neutral | Neutral |
| Stochastic (5; 3)    | Neutral | Neutral | Sell | Neutral | Neutral | Neutral | Neutral | Neutral |
| ADX (14)             | Buy     | Buy     | Buy  | Neutral | Buy     | Neutral | Buy     | Neutral |
| CCI (14)             | Buy     | Neutral | Sell | Sell    | Sell    | Neutral | Neutral | Neutral |
| AROON (14)           | Sell    | Buy     | Buy  | Buy     | Buy     | Buy     | Sell    | Buy     |
| Alligator (13; 8; 5) | Buy     | Buy     | Buy  | Buy     | Buy     | Buy     | Buy     | Neutral |
| SAR (0.02; 0.2)      | Sell    | Buy     | Buy  | Buy     | Buy     | Buy     | Sell    | Buy     |

Source : SWFX Technical Analysis. 4 Feb 2025

**JIKA HARGA NAIK MELEBIHI LEVEL [BUY STOP] 20359 ATAU BERBALIK DARI LEVEL [BUY LIMIT] 20183 HKK [BUY] [TP1: 20388] [TP2: 20459] [TP3: 20551] [SL: 20204]**

**JIKA HARGA TURUN MELEBIHI LEVEL [SELL STOP] 20284 HKK [SELL] [TP: 20129] [SL: 20436]**

Peluang **Trend Minor Kenaikan** di TimeFrame D1 masih didominasi Bullish. Trader dapat membuka order Beli di saat harga mendekati Support dengan target pendek sampai level **20672**. Namun harus sangat di Waspada **Trend Major Penurunan** di Timeframe H4 masih di dominasi oleh Trend penurunan (Bearish) sampai level **19714**.





# BERITA INDEX HANGSENG

DAILY BULLETIN  
SELASA, 4 FEBRUARI 2025



PT. PANEN KAPITAL BERJANGKA

## Semua berita tentang HONG KONG : HANG SENG HSI 50

1. Data Inflasi dan PDB Ditambah Keputusan Bank Sentral dalam Fokus
2. Peluncuran Properti di Proyek Hunian Hong Kong Lambat Akibat Perayaan Tahun Baru Imlek
3. Pinjaman Hipotek Hunian Hong Kong dalam Ekuitas Negatif Menurun pada Desember 2024
4. Penjualan Ritel Hong Kong Turun 9,7% pada Desember 2024
5. PDB Q4 2024 Hong Kong Naik 2,4%
6. Saham Hong Kong Berakhir Datar di Tengah Kekhawatiran Perang Dagang Tiongkok-AS; Saham Alibaba Naik 6%
7. Tencent, Huawei Tanamkan Model R1 DeepSeek ke Layanan Cloud
8. Saham anjlok, dolar melonjak karena tarif Trump memicu perang dagang
9. Amandemen Undang-Undang Pajak Hong Kong Dianggap Memberikan Keringanan bagi UKM
10. Hong Kong Pertahankan Suku Bunga Dasar Tidak Berubah pada 4,75%
11. 51 Credit Card, Unit Akan Lepas Saham di China Netcom Technology
12. Hong Kong Catat Defisit Fiskal HK\$70,5 Miliar dalam Periode Fiskal Sembilan Bulan
13. Persetujuan Pinjaman Hipotek di Hong Kong Naik 5% pada Desember 2024

## Analisa Sektoral Index Hang Seng

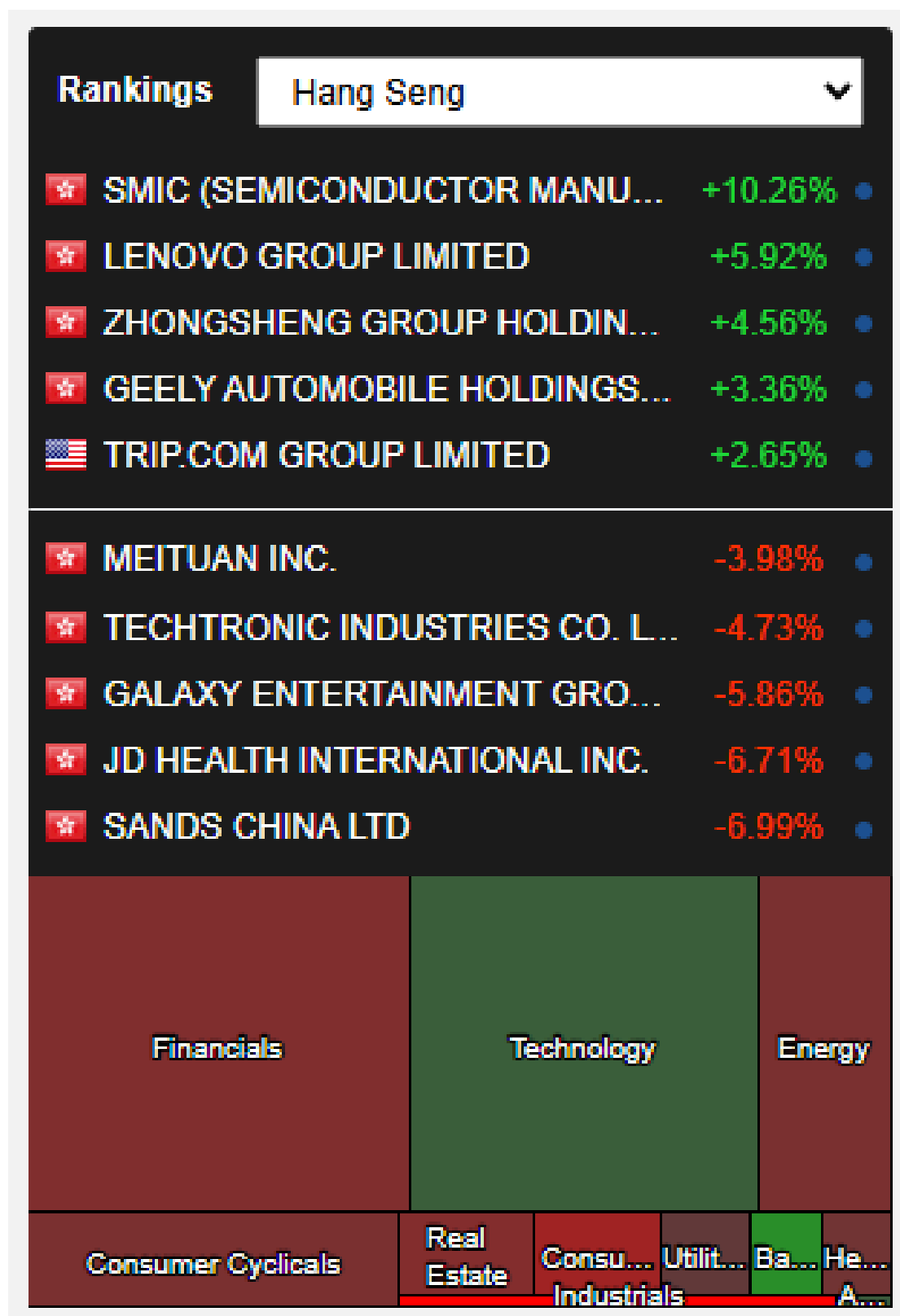

Source : MarketScreener, 4 Feb 2025

**Disclaimer :** Transaksi Perdagangan Berjangka Komoditi memiliki Peluang Keuntungan dan Risiko Kerugian yang Tinggi sehingga setiap nasabah harus mempertimbangkan dan memahami risikonya sebelum melakukan transaksi



# TRADING IDEA : NIKKEI

DAILY BULLETIN  
SELASA, 4 FEBRUARI 2025



PT. PANEN KAPITAL BERJANGKA

## PIVOT POINTS

CLASSIC  
WOODIE  
FIBONACCI  
CAMARILLA

R3  
40053  
40118  
39602  
39168  
R2  
39602  
39634  
39306  
39097  
R1  
39278  
39343  
39123  
39026  
PP  
38827

38859  
38827  
38827  
S1  
38503  
38568  
38531  
38884  
S2  
38052  
38084  
38348  
38813  
S3  
37728  
37793  
38052  
38742

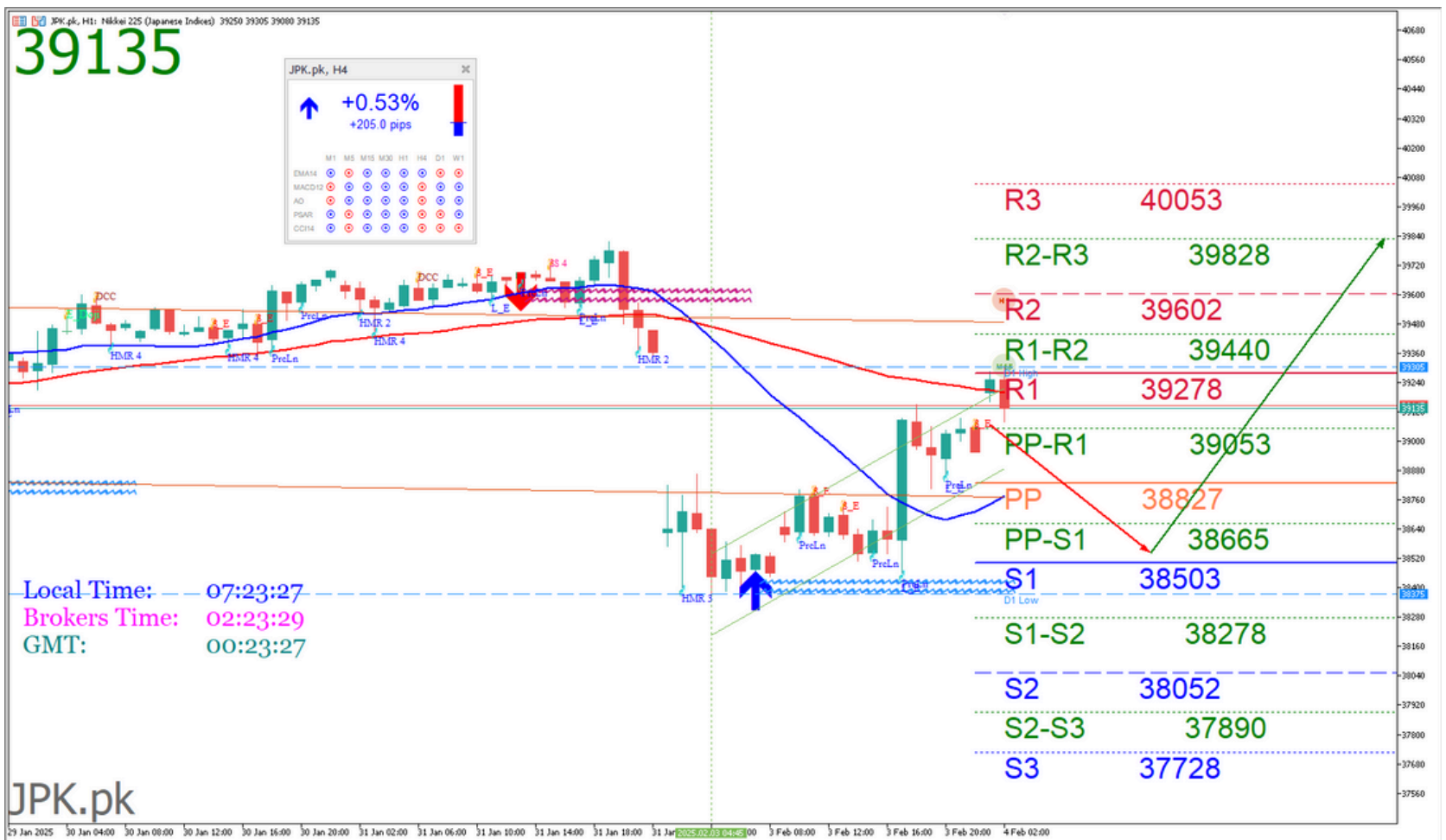

Source : Metatrader 5 - Panen Kapital Berjangka, 4 Feb 2025

| Indicator            | 5M      | 15M     | 30M     | 1H      | 4H      | 1D      | 1W      | 1MN     |
|----------------------|---------|---------|---------|---------|---------|---------|---------|---------|
| MACD (12; 26; 9)     | Buy     | Buy     | Buy     | Sell    | Sell    | Sell    | Buy     | Buy     |
| RSI (14)             | Neutral | Neutral | Neutral | Neutral | Neutral | Neutral | Neutral | Neutral |
| Stochastic (5; 3)    | Buy     | Neutral | Neutral | Neutral | Neutral | Neutral | Neutral | Neutral |
| ADX (14)             | Neutral | Neutral | Neutral | Neutral | Neutral | Neutral | Neutral | Neutral |
| CCI (14)             | Buy     | Neutral | Sell    | Sell    | Neutral | Neutral | Neutral | Neutral |
| AROON (14)           | Sell    | Buy     | Buy     | Buy     | Sell    | Sell    | Buy     | Sell    |
| Alligator (13; 8; 5) | Buy     | Buy     | Buy     | Neutral | Sell    | Sell    | Buy     | Buy     |
| SAR (0.02; 0.2)      | Sell    | Buy     | Buy     | Buy     | Sell    | Sell    | Buy     | Sell    |

Source : SWFX Technical Analysis, 4 Feb 2025

**JIKA HARGA NAIK MELEBIHI LEVEL [BUY STOP] 39221 ATAU BERBALIK DARI LEVEL [BUY LIMIT] 38929 NIKKEI [BUY] [TP1: 39300] [TP2: 39457] [TP3: 39689] [SL: 38944]**

**JIKA HARGA TURUN MELEBIHI LEVEL [SELL STOP] 39086 NIKKEI [SELL] [TP: 38843] [SL: 39363]**

Peluang **Trend Minor Penurunan** di TimeFrame H1 masih didominasi Bearish. Trader dapat membuka order Jual di saat harga mendekati Resistance dengan target pendek sampai level **38770**. Namun harus sangat di Waspada **Trend Major Kenaikan** di Timeframe D1 dan W1 masih di dominasi oleh Trend Kenaikan (Bullish) sampai level **40935**

**Disclaimer** : Transaksi Perdagangan Berjangka Komoditi memiliki Peluang Keuntungan dan Risiko Kerugian yang Tinggi sehingga setiap nasabah harus mempertimbangkan dan memahami risikonya sebelum melakukan transaksi



# BERITA INDEX NIKKEI

DAILY BULLETIN  
SELASA, 4 FEBRUARI 2025



PT. PANEN KAPITAL BERJANGKA

## Semua berita tentang Jepang : Nikkei 225

1. Sektor Pabrik Jepang Kembali Melemah pada Januari: Laporan PMI
2. Nikkei Jepang mencatat hari terburuk dalam 4 bulan karena kekhawatiran tarif AS; produsen mobil merosot
3. Pasar Saham Jepang Merosot karena Pergerakan Tarif Memperparah Masalah Perdagangan Global
4. Pembaruan Tahapan Rencana Pembelian Kembali Ekuitas Hoshizaki Corporation diumumkan pada 12 November 2024.
5. BoJ Membahas Risiko Yen Lemah dan Potensi Kenaikan Suku Bunga di Tengah Ketidakpastian Ekonomi - Ringkasan Rapat
6. Manufaktur Jepang Menghadapi Penurunan Tajam dalam Output, Keyakinan, Sementara Inflasi Input Mereda - S&P Global
7. Penjualan Ritel Jepang Desember Naik 3,7% per Tahun
8. Inflasi Tokyo Mencapai Level Tertinggi Sejak April 2023 Setelah Kenaikan Suku Bunga BoJ
9. Nikkei Naik hingga Mengakhiri Minggu di Zona Hijau karena Yen Menguat Menjelang Potensi Kenaikan Suku Bunga BOJ
10. Pertumbuhan Penjualan Ritel Jepang Meningkatkan pada Desember 2024
11. Produksi Industri Jepang Turun 1,1% pada Desember 2024

## Analisa Sektoral Index Nikkei

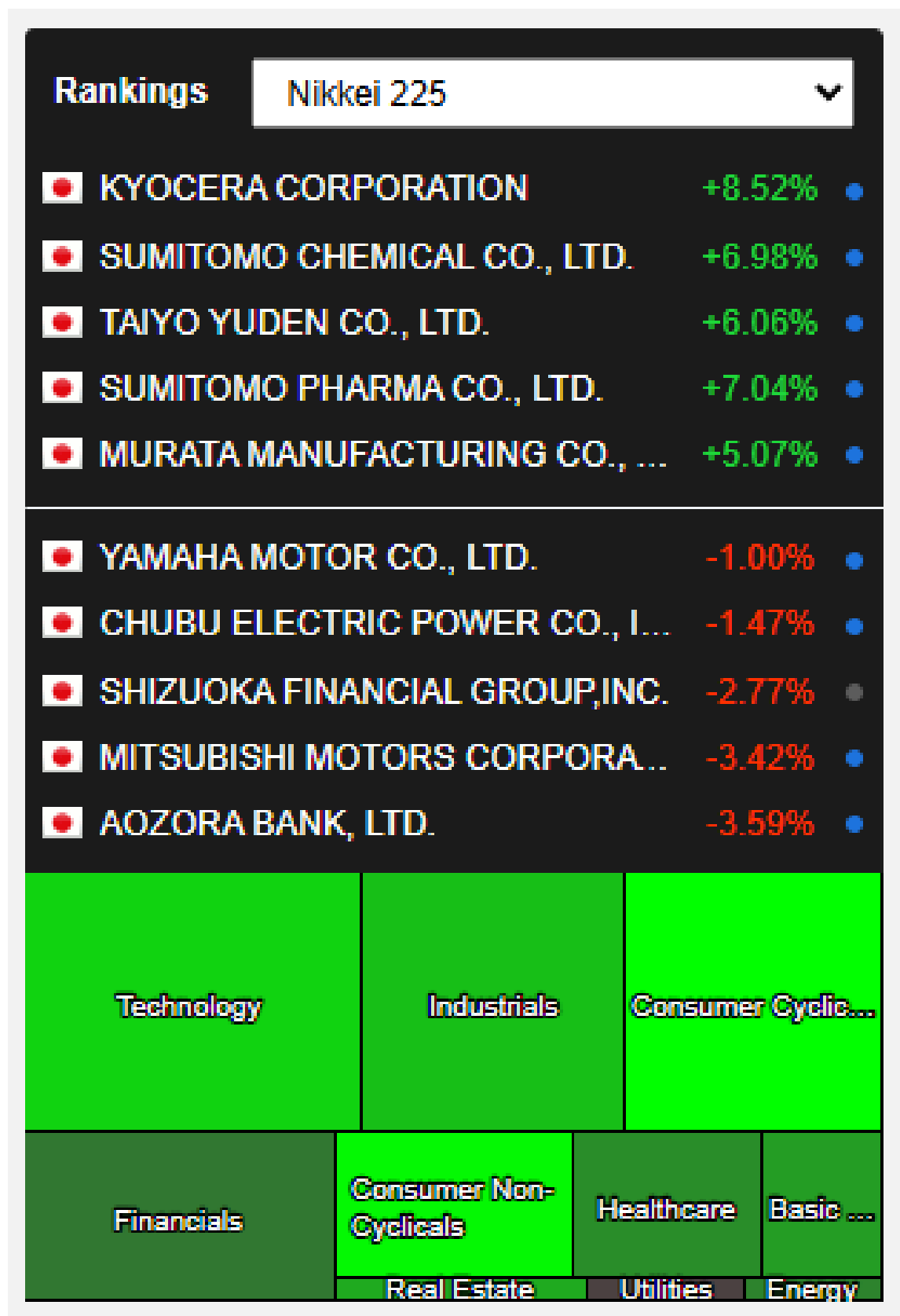

Source : MarketScreener, 4 Feb 2025

**Disclaimer** : Transaksi Perdagangan Berjangka Komoditi memiliki Peluang Keuntungan dan Risiko Kerugian yang Tinggi sehingga setiap nasabah harus mempertimbangkan dan memahami risikonya sebelum melakukan transaksi